Les papillons et ses fleurs.

Réalisation Isabelle LAURENT

Fournitures :

Vert de russie – vert pomme – vert empire
Noir – pourpre intense – rose 17 – bleu nouveau
Gomme américaine
Pinceau : n° 0 et n°2
Putois : n° 2 et n°6
Porte-plume – spatule
Alcool ménager – aspic – medium
Calque – carbone - porcelaine

Nettoyer la porcelaine à l'alcool.
Décalquer le modèle.

Commencer par peindre les feuilles en haut du plat.
Poser du vert pomme, du vert de russie et du vert empire.
Putoiser au putois, dessiner les contours et la nervure à la gomme américaine.

Peindre la fleur, puis former les pistils, à la gomme américaine.

Peindre ensuite la fleur, poser du rose 17
Du pourpre intense, putoiser au putois.
Dessiner les contours à la gomme.

Continuer à peindre
en alternant fleurs
et feuilles.

Peindre la fleur en haut, près du papillon.
Peindre ainsi toutes les fleurs et le feuillage.

Peindre le papillon, au pinceau fin,
Poser du noir pour les antennes du papillon.
Pour les ailes poser au pinceau, du bleu nouveau et du rose 17

Au pinceau, poser du noir et putoiser au putois.
Au pinceau poser du rose 17 et du bleu nouveau.
Putoiser au putois, en glissant le putois (voir ci-contre)

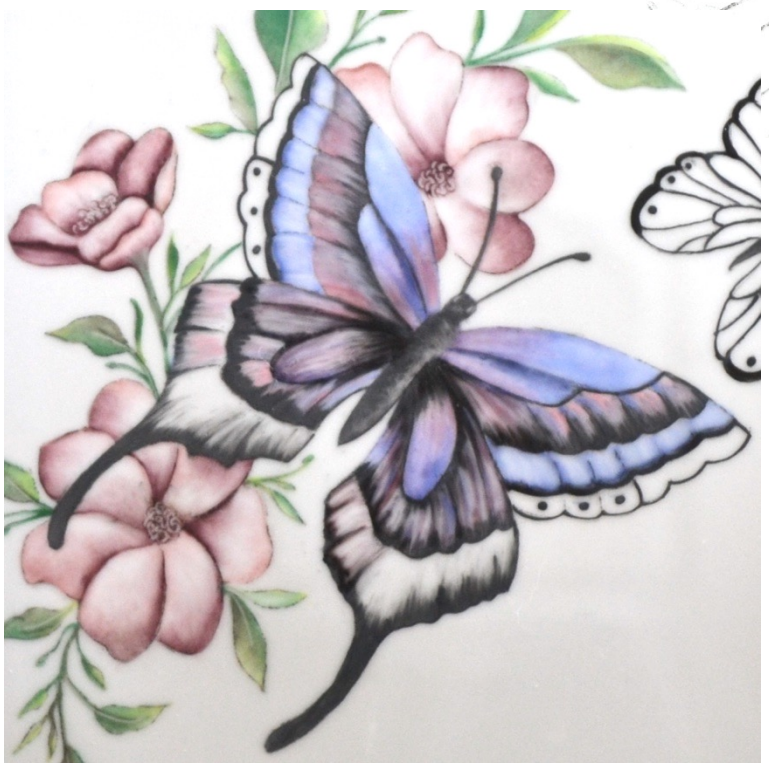

Peindre le papillon en alternant pinceau et porte-plume.
Et le noir – rose 17 – bleu nouveau.

A la plume, sertir en noir le petit papillon,
attendre que cela sèche.

Au pinceau, poser du rose 17
et du bleu nouveau.

Nettoyer et cuire.