Arbre moderne

Réalisation Isabelle LAURENT

Fournitures :
Pinceau très très fin : 00 ou 0
Pinceau moyen
Putois très petit : 0 ou 1
Putois moyen
Eponge fine
Scotch 6mm
Carbone – calque – porte plume
Brun chocolat – caramel
Bleu océan - ocre orange clair
Jaune citron – saumon foncé
Noir – vert olive jaune – vert de Russie
Beige pâle
Aspic – medium
Alcool – gomme américaine

Ce plat peut-être également réalisé avec la variante de sertir à la plume l'ensemble du dessin, de cuire et ensuite de poser les couleurs.

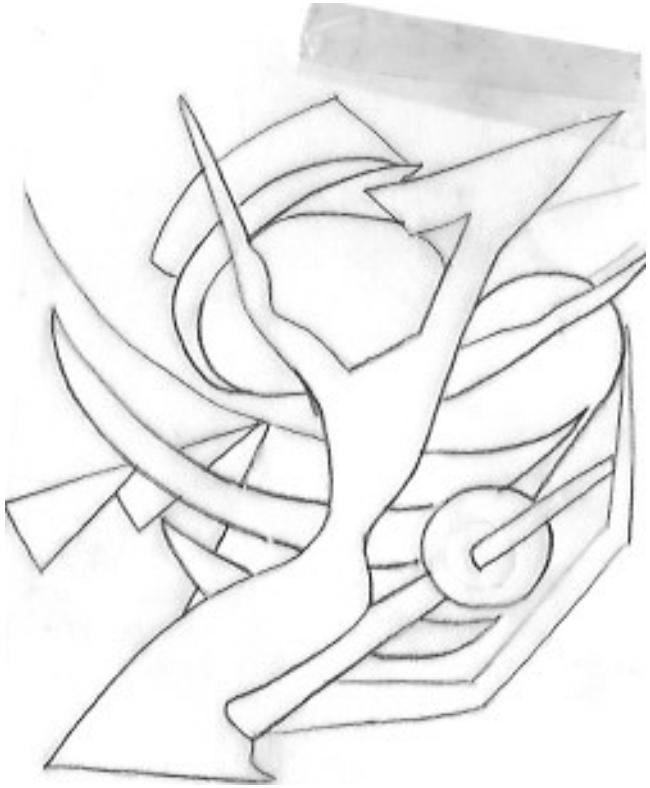

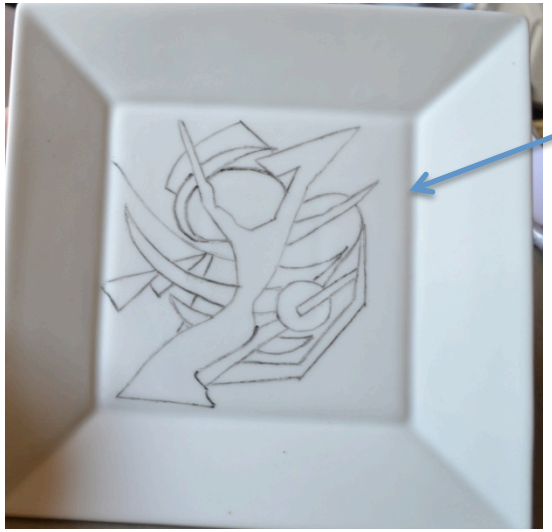

Nettoyer à l'alcool la porcelaine, décalquer ou dessiner le modèle.

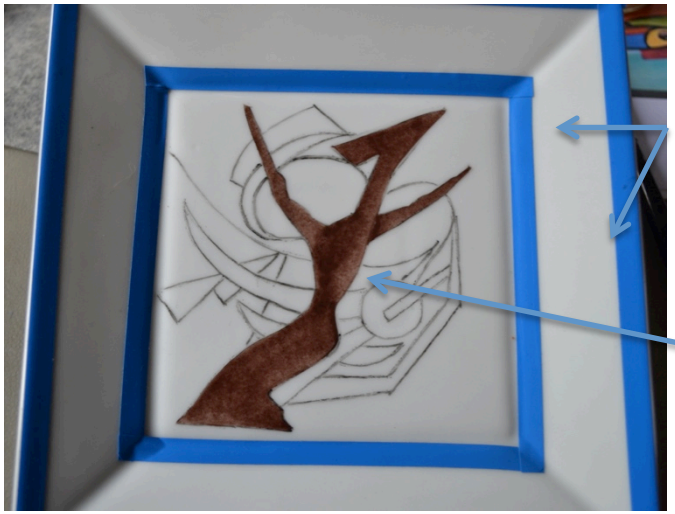

Poser du scotch de 6 mm

Au petit pinceau, poser du brun chocolat, et putoiser au putois, nettoyer les contours à la gomme américaine.

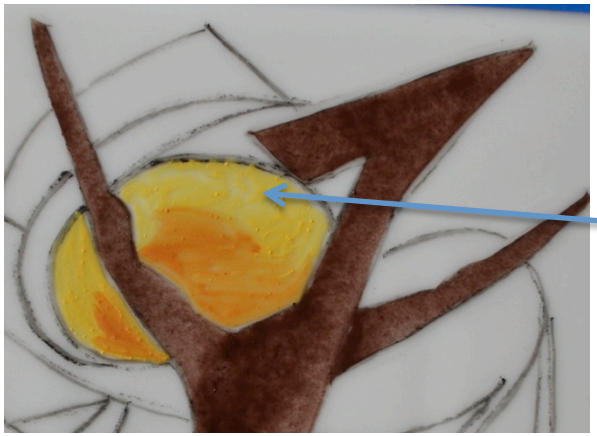

Au pinceau, poser du jaune citron, et du caramel.
Putoiser au putois, finir à l'éponge, retracer les contours à la gomme..

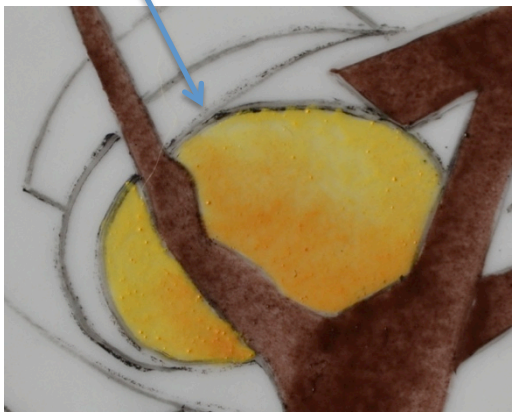

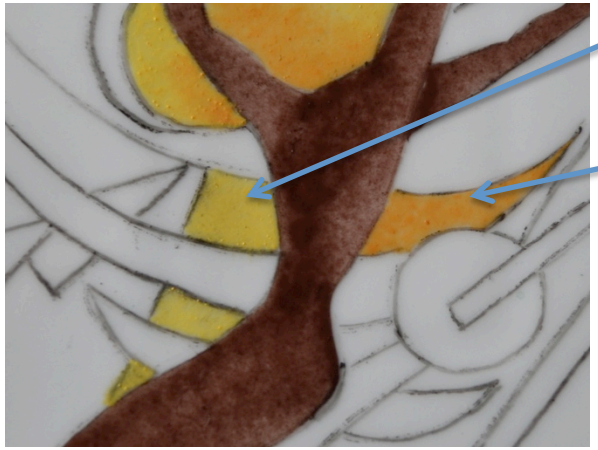

Au pinceau, poser du jaune citron et putoiser au putois.

Poser du caramel et putoiser au putois, redessiner les contours à la gomme.

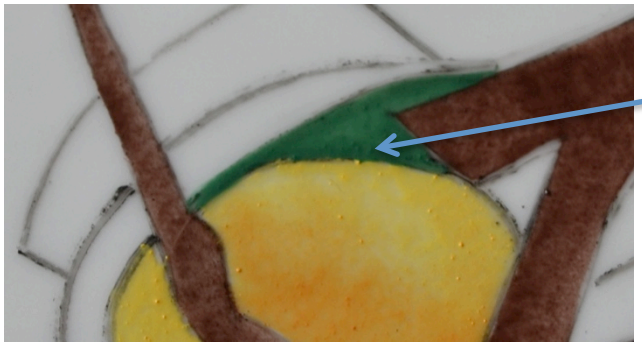

Au pinceau poser du vert de Russie et putoiser au putois.

Au pinceau poser du saumon foncé et putoiser au putois.

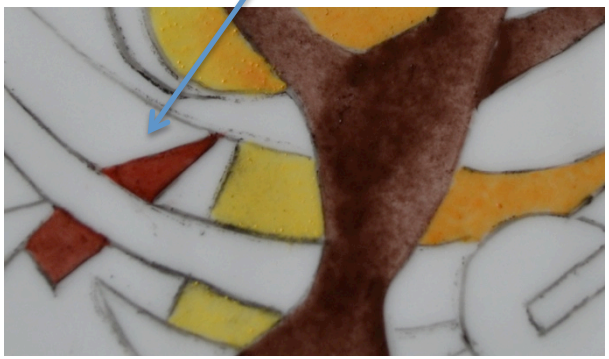

A la plume ou au pinceau très fin, poser du noir et putoiser au petit putois.

Au pinceau poser du noir, putoiser au putois, redessiner les contours à la gomme.

Au pinceau, poser du bleu océan, putoiser au putois.

Poser du vert de Russie et

du bleu océan

Au pinceau, poser du vert olive jaune et du caramel, putoiser au putois, puis à l'éponge.

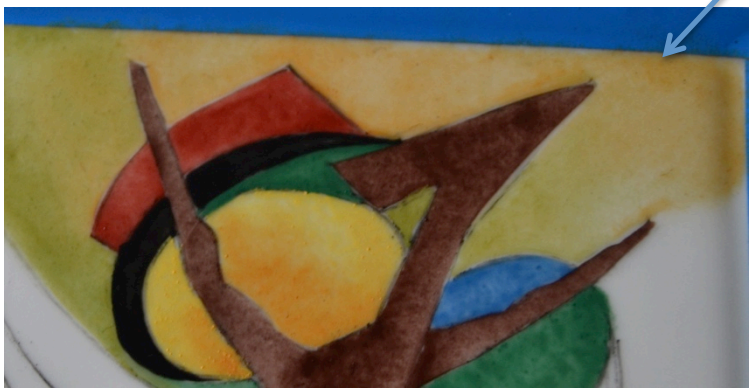

Poser du caramel
Poser du saumon foncé.

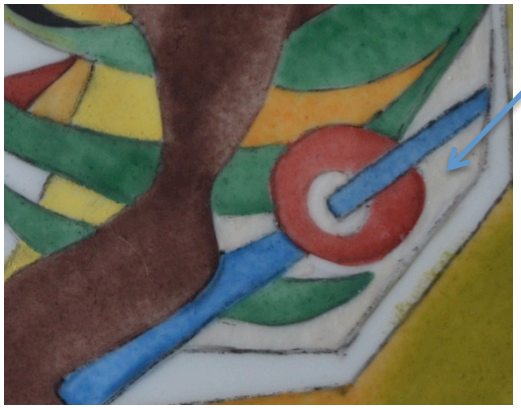

Poser du beige pâle

(A chaque fois, vous devez poser la peinture au pinceau putoiser au putois ou à l'éponge, et redessiner si besoin les contours à la gomme)

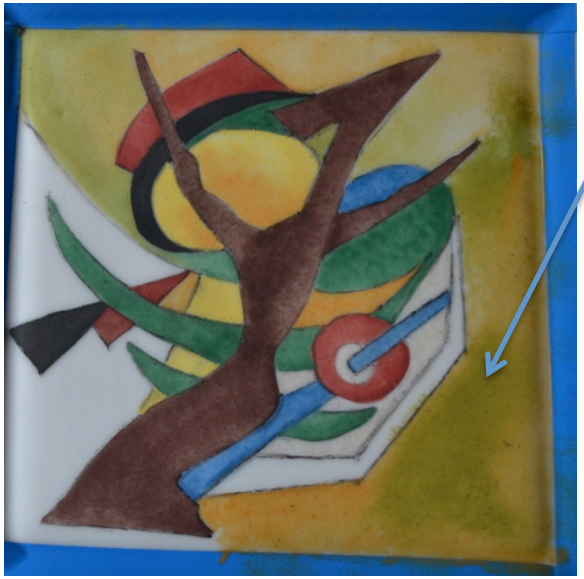

Continuer à peindre le fond en caramel, vert olive jaune

Ensuite, poser du jaune citron.

Du beige pâle.

Du caramel.

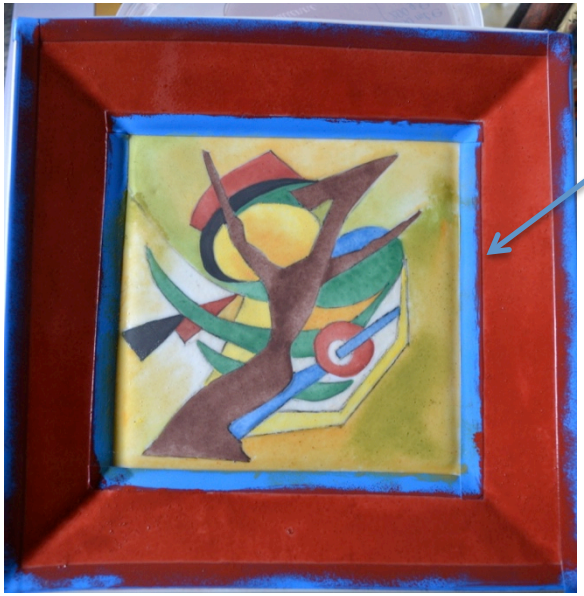

Au pinceau moyen, poser du saumon foncé, putoiser à l'éponge.

Oter les scotchs, nettoyer et cuire.